



OPINIÃO DO CPP
REFORMA DO ENSINO MÉDIO

Com a palavra, Silvio Martins, Cesar Callegari,
Sebastião dos Santos e Neuza Sampaio



EDIÇÃO
ESPECIAL

Volume II do Especial de
Lançamento com os principais
eventos da Sede Regional Bauru do
CPP, no outono e inverno de 2022

HUMOR DE PROFESSOR • LABOR OMNIA VICIT ... CARPENT TUA POMA NEPOTES — VERGILIVS ... MAÇÃS TRABALHO NETOS ... VAIPRUGUGOU



BAURU REVISTA

Revista digital em E-book, flip book e PDF, com as atividades da Sede Regional Bauru, Central e demais sedes do CPP

Edição nº2 26 Março 2023 Centro do Professorado Paulista de Bauru cppbauru.org

ENSINO MÉDIO

REVOGAÇÃO OU REVISÃO

Entenda mais sobre a
reforma, que aconteceu sem a
consulta das entidades do
magistério, estudantes e
conselhos da Educação



PROFESSOR REPÓRTER

Estreia da coluna
multimídia da diretora
social do CPP
Bauru, **Venetia Aparecida
de Lima Vieira**

*“Só existirá democracia no Brasil no dia em que se
montar no país a máquina que prepara as
democracias. Essa máquina é a da escola
pública.” — Anísio Teixeira, em “Educação para a
Democracia”; Rio de Janeiro : José Olympio; 1936, p.
247*

DÉCADAS DE LUTA

Apresentação da diretora do CPP Bauru, **Neuza Aracy Costa Sampaio**

Professora e
supervisora de ensino
aposentada, 'Neuzinha',
como é conhecida pela
classe do professorado,
dedicou sua vida à defesa
dos profissionais da
Educação

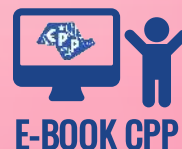

E-BOOK CPP

DIA NACIONAL DE LUTA PELA EDUCAÇÃO

EXPEDIENTE

Todo **conteúdo digital** do CPP Bauru é produzido pela **Rede Sampaio** Site, redes sociais, revista, produção de vídeo, artes gráficas, fotografias e textos,

DIRETORIA do CPP BAURU

Diretora • **Neuza Aracy Costa Sampaio**
Vice-Diretora • **Edinea Sita Cucci**
1º Tesoureiro • **Joaquim Eliseo Mendes**
2º Tesoureiro • **Maria Ivanilde F. da Fonseca**
Patrimônio • **Maria Mitsuka Yoshimura**
Social • **Patrícia da Silva Oliveira de Carli**
Social • **Venetia Aparecida de Lima Vieira**
1º Secretário • **Amélia Tukumoto**
2º Secretário • **Lismaria Polato Francelin**
Esporte • **Osvaldo Altafim Junior**
Conselho Fiscal • **Paulo Maximino**
Conselho Fiscal • **Saete F. B. Maximino**
Cultural • **Sergio Akio Ara Bueno**
Secretaria • **Cidinha**
Secretaria • **Tamires**
Secretaria • **Camila**



VÍDEO

Piso Salarial e Ensino Médio

O CPP se uniu a **diversas entidades** que defendem os interesses dos **professores e estudantes** no "**Dia Nacional de Luta**" em ato na **Avenida Paulista**. Na pauta, o cumprimento da **lei do piso** e a **revisão da reforma do Ensino Médio**, tema analisado pelo 1º vice-presidente do CPP, **Silvio dos Santos Martins**.

"A educação é a arma mais poderosa que você pode usar para mudar o mundo."

— Nelson Mandela



(14) 998.424.056
WHATSAPP



cppbauru
INSTAGRAM



@cppbauru
YOUTUBE



cppbaurusp
FACEBOOK



cppbauru.org
SITE WODPRESS



bauru@cpp.org.br
E-MAIL



CENTRO do PROFESSORADO PAULISTA

SEDE REGIONAL BAURU — PROFESSOR RODOLPHO PEREIRA LIMA

Rua Joaquim da Silva Martha, nº 29-59, Jardim Brasil CEP 17011-170 (14) 3224-1195

CPP BAURU REVISTA
EDIÇÃO nº 2 MARÇO 2023

2

ÍNDICE



CAPA 1

Destaque para a diretora do CPP Bauru, Neuza Sampaio e para a discussão sobre o Novo Ensino Médio

EXPEDIENTE e VÍDEO 2

CPP e outras entidades no 'Dia Nacional de Luta', na Avenida Paulista

ÍNDICE 3

Conteúdo e páginas da revista

EDITORIAL 4

A diretora do CPP Bauru, Neuza Sampaio fala sobre a revogação ou a revisão do Novo Ensino Médio

DEBATE e VÍDEO 5

Cesar Callegari e Laismeris Andrade participam de 'live' da APROFFIB, sobre Ensino Médio e Filosofia na escola



COLUNA do JORNAL 6

Artigo 'Repensando a Educação no Ensino Médio', do professor Sebastião Mario dos Santos

ALESP e VÍDEO 7

CPP participa de audiência pública pela revogação do Novo Ensino Médio

REUNIÃO e VÍDEO 8

Conselho Superior do CPP se reúne para discutir o Ensino Médio



9

PROFESSOR REPÓRTER e VÍDEO

Estreia da coluna multimídia da professora e diretora social do CPP Bauru, Venetia de Lima Vieira

10 ASSOCIE-SE AO CPP

Conheça os benefícios de ser sócio

11 EXCURSÕES SAINDO de BAURU

Poços de Caldas e Ubatuba são as próximas

12 ENTREVISTA e VÍDEO

Apresentação pessoal e profissional da diretora do CPP Bauru, Neuza Sampaio



13 ENTREVISTA e VÍDEO

Sugestões do CPP nas Eleições de 2016

14 CARTÃO de ANIVERSÁRIO

Celebração dos 79 anos de Neuza

15 CURSOS do CPP BAURU

Professores, horários e contatos

16 CITAÇÕES no SITE

Postagens de apoio no início do site

17 PROJETO 'DIA HOJE'

Datas e fatos importantes no mundo

18 UNIMED e FISIOTERAPIA

Destaques da próxima edição

19 CARTÃO do CPP BAURU

Localização, horário de funcionamento, diretoria, cidades da Sede Regional Bauru, contatos, redes sociais e site

**NEUZA ARACY
COSTA SAMPAIO**

Diretora da Sede Regional Bauru
do Centro do Professorado
Paulista

editorial

Ensino Médio: revisar ou revogar?

O Ensino Médio, regido atualmente pela Lei 13.415/2017, aprovada no governo Temer, alterando a Lei de Diretrizes e Bases da Educação Nacional (LDB nº 9394/96) ampliou o tempo mínimo do estudante na escola, de 800 horas para 1.000 horas anuais.

Definiu também uma nova organização curricular, conforme a Base Nacional Comum Curricular (BNCC), diversificada em cinco itinerários formativos:

- 1 • Linguagens
- 2 • Matemática
- 3 • Ciências da Natureza
- 4 • Ciências Humanas
- 5 • Formação Técnica e Profissional

A escola deverá oferecer no mínimo dois itinerários e o aluno poderá optar por um destes itinerários formativos. Acontece que ao lado da legislação, as autoridades não fizeram o investimento necessário, para que a Escola fosse munida de estrutura física e professores habilitados para exercer essa nobre missão.

O que vemos é um arremedo de Ensino Médio, proposta reducionista e que promove exclusão. Não há integração das áreas do conhecimento, gerando desinteresse por parte do alunado.

Se o que está aí, não está atendendo, o que fazer?

Alguns propõem a revogação da Lei, que teria que passar pelo Congresso. Porém, teremos que avaliar e propor uma nova legislação.

Sendo assim, não podemos simplesmente dizer que não serve, sem ter algo para colocar no lugar. Talvez a revisão do que já existe, através de uma análise bem feita, preservando o que for bom, como por exemplo: a ampliação da carga horária de 800 para 1.000 horas anuais. Por isso, a revisão talvez seja uma proposta preferível à simples revogação — um caminho mais rápido e profícuo para o Novo Ensino Médio.



A BNCC, o Novo Ensino Médio e os desafios para o ensino de Filosofia



16/3 - 19h
quinta-feira

Com

"Cesar Callegari"

Presidente do Instituto
Brasileiro de Sociologia Aplicada - IBSA

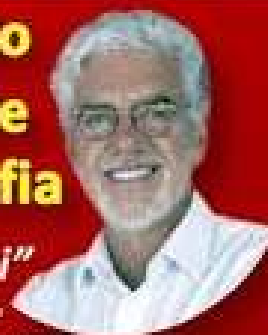

Vice-presidente da APROFFIB

Aldo Santos

Mediador

Diretora do CPP

Laismeris Andrade

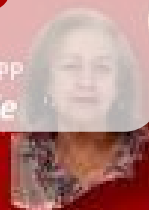

Chico Gretter

Presidente da
APROFFESP



Presidente da APROFFIB

Jodelice Alves

Vice-presidente da
ASPEFIL - PB



Neuza Peres

Diego Felipe

Diretor da Associação de
Estudos e Atividades
Filosóficas - SEAF



A BNCC, o Novo Ensino Médio e os Desafios para o Ensino de Filosofia

PINGADO FILOSÓFICO

Cesar Callegari e Laismeris Andrade

participam de debate, e falam sobre a **revogação do Ensino Médio**.

Texto da **APROFFIB**

Associação dos Professores de Filosofia do Brasil

Quem conhece Cesar Callegari sabe que a apresentação de quinta-feira (16 de março) é imperdível. Quem não o conhece terá uma oportunidade impar para ouvir um dos grandes nomes da educação brasileira sobre temas candentes. O que tem a dizer esse destacado sociólogo e consultor educacional sobre a BNCC, o Novo Ensino Médio? Para ele, quais são os desafios para o Ensino de Filosofia?

O professor Aldo Santos mediará essa apresentação, que contará, ainda, com a presença de Neuza Peres – presidenta da APROFFIB, Diego Felipe – diretor da SEAF, Jodelice Alves – vice-presidente da ASPEFIL-PB, Chico Gretter – presidente da APROFFESP, Laismeris Andrade – diretora do CPP.



POSTAGENS MAIS RECENTES

- Baile em Homenagem às Mulheres 2023
- MEC institui consulta pública sobre o novo Ensino Médio
- VIAGEM CULTURAL p/ SÃO PAULO • 1 e 2 de ABRIL
- Dia Internacional da Mulher • 8 de Março
- Programação da Semana das Mulheres do CPP Bauru
- Oficina da Palavra no Dia Internacional da Mulher
- Lançamento da Revista do CPP Bauru



VER no SITE



palavra do
3º vice

Prof. Sebastião
Mario dos Santos,
3º vice-presidente do CPP

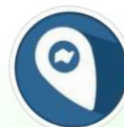

DOWNLOAD

JORNAL DOS PROFESSORES
— Nº 514 ■ MARÇO 2013

Repensando a Educação no Ensino Médio

Artigo escrito pelo professor Sebastião Mario dos Santos, para o Jornal dos Professores do Centro do Professorado Paulista

★ O secretário de Educação pretende rever a implantação do novo Ensino Médio, e uma de suas metas é expandir a educação profissional nas escolas estaduais, mediante contratação direta pela Secretaria Estadual de Educação (Seduc), de profissionais para os componentes profissionalizantes (licenciados, graduados e notório saber).

O atual Ensino Médio, de acordo com a Lei 13.415/2017, que alterou a Lei de Diretrizes e Bases da Educação Nacional (LDB), sofreu uma mudança na sua estrutura, ampliando o tempo mínimo do estudante na escola de 800 horas para 1.000 horas anuais. E também definiu uma nova organização curricular, mais flexível, contemplando uma Base Nacional Comum Curricular (BNCC) obrigatória e uma forma diversificada de cinco itinerários formativos: ciências da natureza, linguagens, matemática e suas respectivas tecnologias, ciências humanas e sociais aplicadas e formação técnica e profissional.

Em tese, o aluno poderá optar por um destes itinerários formativos. Todavia, nem sempre a escola tem condições humanas, corpo docente habilitado, estrutura física, laboratórios, equipamentos e materiais didáticos para ofertar todos eles concomitantemente. E a escola obrigatoriamente deverá oferecer pelo menos dois itinerários.

A expansão da educação profissional é meritória quando realmente atende à formação de bons técnicos, tão necessários para suprir as demandas tecnológicas e de mercado e, ao mesmo tempo, contemplar as necessidades e aspirações dos futuros alunos.

Aspectos importantes a serem observados para a oferta:

a) A implantação de um curso técnico numa localidade ou região deve ser precedida de estudos referentes ao seu respectivo potencial de desenvolvimento econômico e social, caracterização de seu setor produtivo, entre outros pontos, objetivando a futura empregabilidade de seus concluintes.

b) Consulta e discussões com representantes da comunidade escolar, da sociedade e das organizações políticas e representativas de classe.

c) Dados e pesquisas junto a jovens quanto ao interesse pelo itinerário de formação profissional, especialmente pelo curso técnico/qualificação ofertado.

d) Existência de corpo docente habilitado principalmente para os componentes curriculares voltados à formação profissional técnica, preferencialmente com formação pedagógica, conhecimento técnico e experiência de mercado.

e) Em São Paulo, a oferta da educação profissional de nível técnico, pública e gratuita, se dá majoritariamente pelo Centro Paula Souza (CPS), autarquia do governo com atuação em todo o estado, por meio de suas escolas técnicas estaduais e classes descentralizadas, sendo que estas últimas são instaladas mediante convênio com a própria Seduc ou com municípios interessados. Dada a qualidade do ensino ofertado, o CPS é reconhecido como referência nacional. O Sistema S, os institutos federais, as escolas técnicas vinculadas às universidades estaduais, centros municipais e escolas privadas completam essa oferta de forma tal que no nosso estado a situação é diferenciada em relação aos demais entes da federação.

f) A Seduc, por sua vez, tem sobre sua responsabilidade, dentre outras, a obrigatoriedade de implementar no curso de Ensino Médio a oferta dos outros quatro itinerários formativos, previstos em lei, aos alunos que desejarem outras opções para sua vida profissional futura, como por exemplo, ingressar numa universidade conceituada, de preferência pública.

Esperamos que o senhor secretário, ao tomar suas decisões, o faça munido de todas as informações e indicadores necessários a fim de que não venha ocorrer duplicidade de ações e ofertas concomitantes de educação profissional por diferentes órgãos do mesmo estado. O ideal é o exercício de uma política pública integrada.

O CPP, como sempre, estará atento acompanhando as mudanças que vierem a ocorrer, lutando diuturnamente por uma educação de qualidade e tratamento digno a todo o quadro do magistério, ativo e aposentado.



AUDIÊNCIA PÚBLICA PELO NOVO ENSINO MÉDIO



ALESP

Assembleia
Legislativa de
São Paulo

CPP participa de audiência pública pela revogação do Novo Ensino Médio

Na última quinta-feira (21/3), a ALESP abriu as portas para uma audiência pública, promovida pela professora e deputada estadual Bebel, pedindo revogação da reforma do Novo Ensino Médio.



PLAYLISTS em DESTAQUE

- [CPP Central](#)
- [Comemorações](#)
- [CPP Bauru](#)
- [Notícias](#)
- [Todos os Vídeos](#)
- [Professor Repórter](#)
- [Eventos](#)
- [Apresentações](#)



**VEJA no
YOUTUBE**

CPP DEBATE REFORMA

DO NOVO ENSINO MÉDIO

CPP discute a revisão do Novo Ensino Médio



REUNIÃO

Conselho
Superior
do Centro do
Professorado
Paulista

O CPP reuniu o Conselho Superior da entidade para discutir panorama da educação e a possibilidade de revogação da reforma do Ensino Médio — 23 de março de 2023

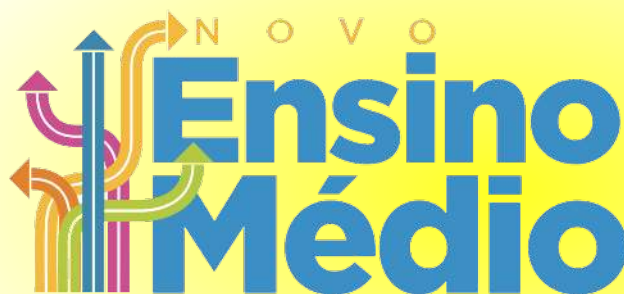

PLAYLISTS em DESTAQUE

- [CPP Central](#)
- [CPP Bauru](#)
- [Todos os Vídeos](#)
- [Eventos](#)
- [Comemorações](#)
- [Notícias](#)
- [Professor Repórter](#)
- [Apresentações](#)



**VEJA no
YOUTUBE**



Dalva Maria da Silva
Presidente do COMUPI BAURU

Caminhada da Pessoa Idosa • Junho Violeta 2022

Especial de Lançamento • Volume II • Eventos de Outono e Inverno 2022



PROFESSOR REPÓRTER

Coluna multimídia
da professora e
diretora social do
CPP Bauru, **Venetia
Aparecida de Lima
Vieira**

O Conselho Municipal da Pessoa Idosa (COMUPI) de Bauru, promoveu em 25 de junho de 2022, a **Caminhada de Conscientização da Violência Contra a Pessoa Idosa**, que teve a saída na Praça Machado de Melo, percorreu a parte central da Rua Batista de Carvalho e terminou na Praça Rui Barbosa.

Se você sabe de algum idoso que seja vítima de maus tratos, denuncie: disque 100

💙 Campanha de conscientização da população para o combate à violência contra a pessoa idosa, do COMUPI, com apoio do Centro do Professorado Paulista de Bauru.

PROFISSÃO MULHER

Privilégio. Privilégio. Privilégio é conhecê-la. Viver com ela. Com elas. Anjo de mãos firmes. Assertiva, intuitiva, tem fome. Tem fome de espalhar amor; Como a cachoeira a jogar-se por inteira e voltar a fazer parte do rio. Melhor é o privilégio de conviver com ela. Participar do trabalho, trabalhar juntas, lutar...

Lutar com as armas do amor é o que ela aprendeu. Mas também ensina. Ensina como profissional, cientista, filósofa, pesquisa, inventa. Pesquisa. Colore a vida, pinta de cores... Além do arco-íris. Traz beleza em tudo, com muito capricho. A mulher, aquelas que todos conhecemos. Mas a melhor de todas: A mulher professora! E a grande felicidade: Ser uma delas!





Centro do Professorado Paulista

ASSOCIE-SE

Assista ao vídeo acima e conheça todos os benefícios oferecidos pelo **Centro do Professorado Paulista**, para você, **professor**, ou para você **apresentado** por um professor

SEJA SÓCIO DO CLUBE

SEDE REGIONAL BAURU

R\$ 80,00

apenas a mensalidade
não há taxa de matrícula ou título
inclui dependentes



- ✓ 3 Piscinas
Semiolímpica, recreação e infantil
- ✓ Quadra poliesportiva coberta
- ✓ 5 Quiosques com churrasqueiras
- ✓ Playground
- ✓ Estacionamento p/ 45 veículos
- ✓ Salão de festas p/ 400 pessoas
- ✓ Sala de aula infantil
- ✓ Sala de dança e lutas

PARA PROFESSORES

Mensalidade de R\$ 70,00, departamento jurídico, alojamentos, clubes e colônias de férias espalhadas por todo o Estado de São Paulo

cppbauru.org

(14) 3224-1195 • Whatsapp (14) 998.424.056

CENTRO DO PROFESSORADO PAULISTA

R. Joaquim da Silva Martha, 29-59 • Jardim Brasil • Bauru

Próximas excursões com saída de Bauru

Confira abaixo as primeiras informações sobre a programação e preços do CPP Bauru para o ano de 2023. Na Edição nº3 da revista, traremos nossos cartões exclusivos, com detalhes sobre as cidades e Colônias de Férias do CPP que serão visitadas.

TURISMO | VIAGENS



Excursão Poços de Caldas - CPP

saída dia 29/7 (sábado)
às 6h do CPP
retorno dia 01/8/2023 (terça-feira)
após o almoço

VALORES:

sócio titular: R\$ 937,00
sócio aposentado: R\$ 856,00
apresentado: R\$ 1.159,00

Informações: (14) 99842-4056

FAÇA SUA RESERVA!



Excursão para Ubatuba

Colônia de Férias CPP

20/09 a 25/09/2023

5 noites

Incluso: transporte, hospedagem, café da manhã, almoço e jantar. Passeios: Tachão (doces) e Praia das Toninhas.

valores

sócio aposentado: 1.358,00
sócio: 1.466,00
apresentado: 1.762,00

Pagamento
facilitado!

Faça sua reserva!

Informações: (14) 99842-4056



CENTRO do PROFESSORADO PAULISTA

SEDE REGIONAL BAURU — PROFESSOR RODOLPHO PEREIRA LIMA

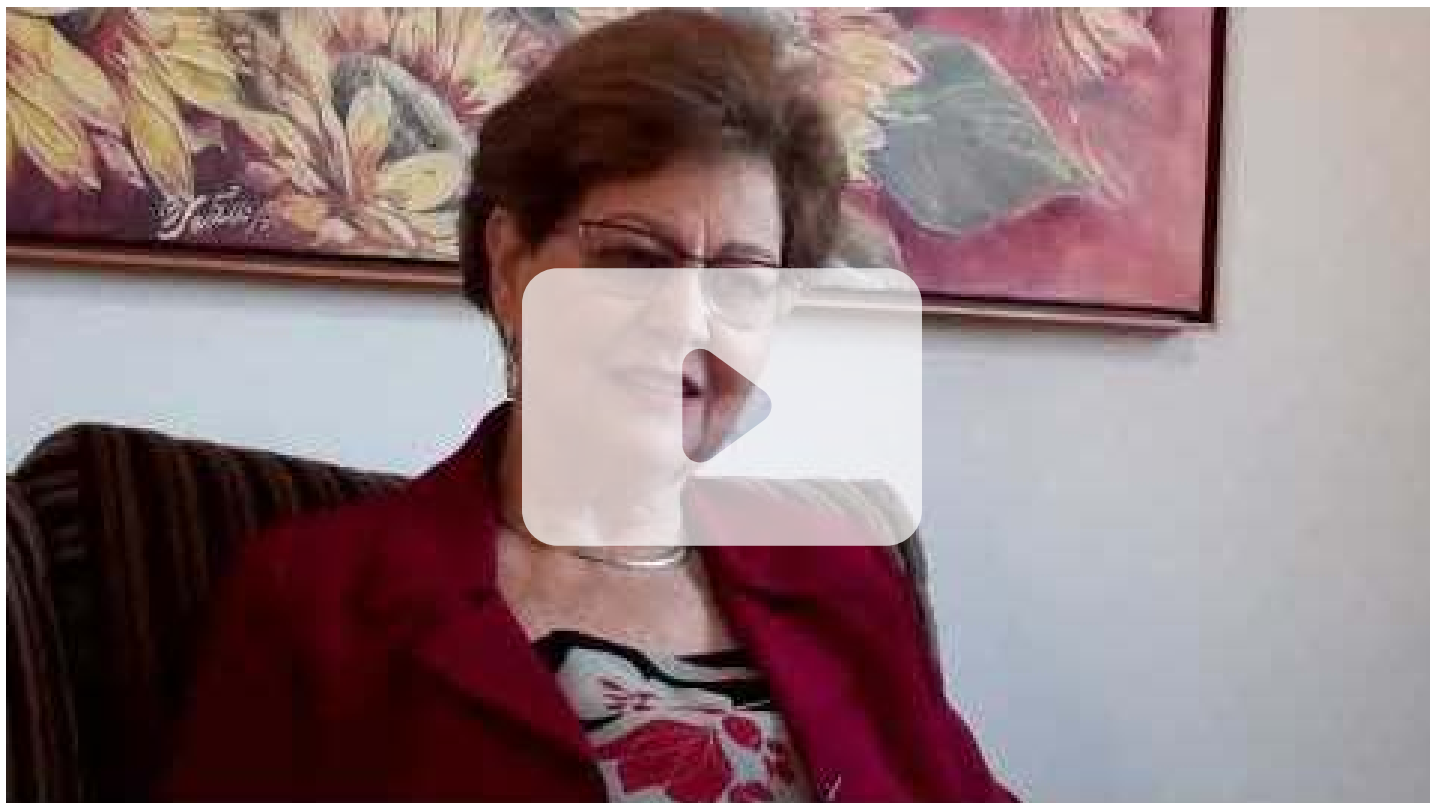

Apresentação Pessoal e Profissional da Diretora

Especial de Lançamento • Volume II • Eventos de Outono e Inverno 2022



VÍDEO

Entrevista gravada
para a **Bauru TV**,
em **2016**

A apresentação em vídeo, fotos e textos, da professora **Neuza Aracy Costa Sampaio**, com resumo detalhado de suas atividades profissionais, como **professora, diretora, supervisora de ensino**, e há décadas, representante do professorado paulista. Atualmente, é a **diretora do CPP de Bauru**, além de conselheira

Começou a carreira com a formação no curso '**Normal**', como era chamado na época o curso de preparação para o **magistério**. Em seguida, ministrou suas primeiras aulas como professora. Depois, obteve a **Licenciatura Plena em Pedagogia**, com habilitação em **Administração e Supervisão Escolar**.

Fez diversos **cursos de especialização e treinamentos**, até ser **diretora de escola**. Aposentou como supervisora de ensino. Atualmente, é a diretora do Centro do Professorado Paulista (CPP), de Bauru.



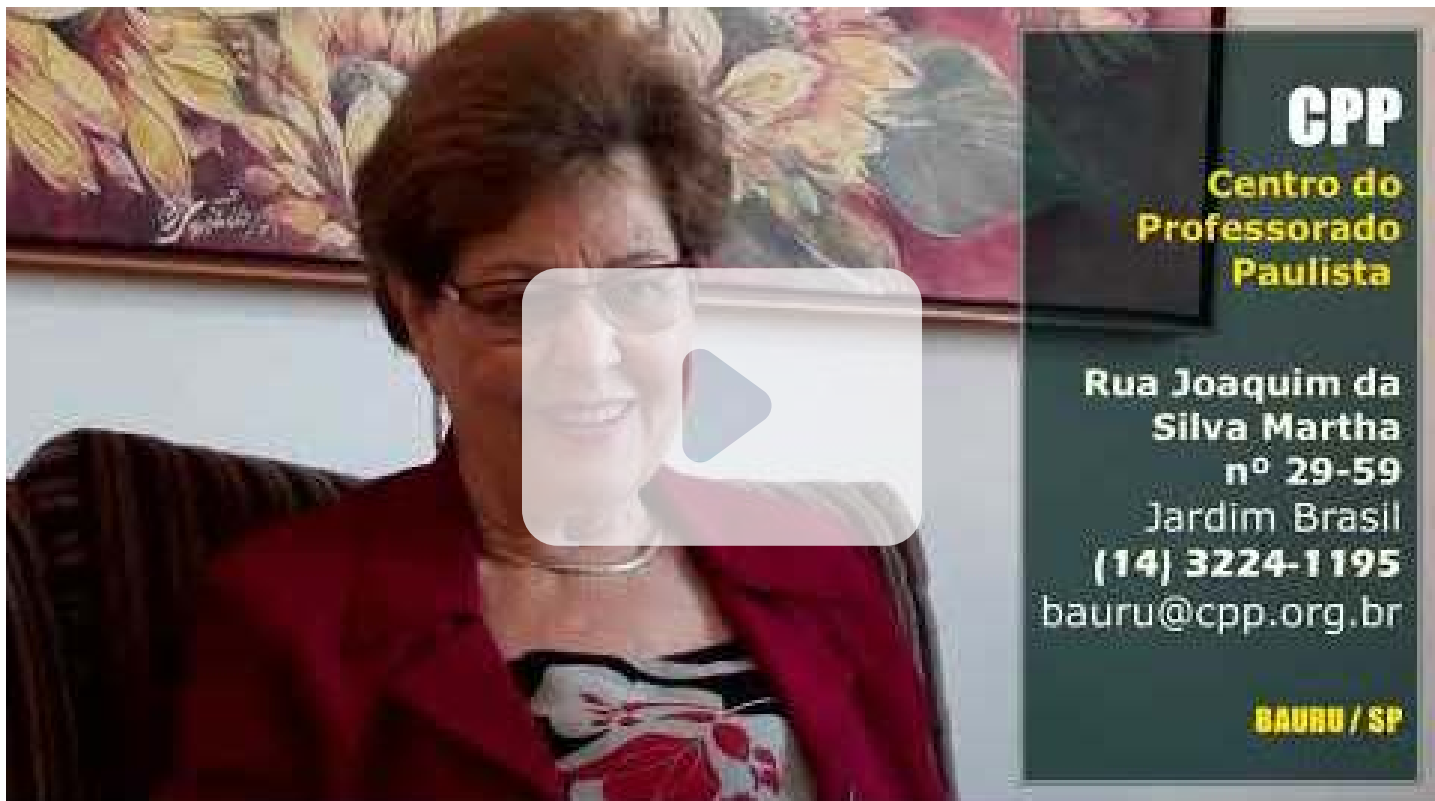

CPP

**Centro do
Professorado
Paulista**

Rua Joaquim da
Silva Martha
nº 29-59
Jardim Brasil
(14) 3224-1195
bauru@cpp.org.br

BAURU / SP

Neuza Sampaio e as sugestões do CPP para Bauru

Especial de Lançamento • Volume II • Eventos de Outono e Inverno 2022



VÍDEO

Arquivo histórico da
diretora do **CPP**
Bauru

Entrevista gravada em 28 de setembro de 2016 para **Bauru TV**, com **propostas** do **Centro do Professorado Paulista** para os **candidatos a prefeito**, nas eleições daquele ano.

A professora **Neuza Sampaio**, conselheira do CPP na época, apresentou então, algumas **ideias dos professores** para os **candidatos**, nas **Eleições** em que Clodoaldo Gazzetta acabaria eleito prefeito.

A professora Neuza Sampaio, que também faz parte das **obras de caridade** e **evangelização** do Centro Espírita “A Serviço do Mestre”, é **viúva**, tem quatro filhos, alguns netos e bisnetos a caminho.



Os filhos de Neuza 🧑🧒
Ricardo, Ester, Aloísio e Artur



CPP BAURU REVISTA
EDIÇÃO nº 2  **MARÇO 2023**

13

Cartão de aniversário
comemorando os 79 anos
da diretora Neuza, em 7
de julho de 2022



Neuza Sampaio

CITAÇÃO do DIA • nº 058 • 2022 • Curadoria do professor Paul Sampaio

***"Aprender primeiro,
ensinar depois."***

79 ANOS



7 de JULHO

Neuza Aracy Costa Sampaio

— Mineiros do Tietê, 7 de julho de 1943
Professora e diretora da Sede Regional
Bauru, do Centro do Professorado Paulista



cpcbauru



cpcbaurusp

***"Não nos esqueçamos nunca,
da 'boa parte' que reside
em todas as criaturas."***

***"Ninguém cruza nosso caminho
por acaso, e tudo tem sua
razão de ser."***

***"Só o afetivo
é efetivo."***





CURSOS na SEDE REGIONAL BAURU

Ao teclar na foto, você será enviado para a página do professor no site. Confirme com a secretária do clube ou com o próprio professor, o horário das aulas. Devido a diferentes fatores, algumas vezes ocorrem alterações. Você pode também acessar o site do CPP Bauru, na [página de cursos](#).

CENTRO DO PROFESSORADO PAULISTA
SEDE REGIONAL BAURU - Rua dos Bandeirantes, 100 - Jd. Santa Helena - Bauru/SP - 13081-100
Fone: (14) 3024-1102

Aprendendo no CPP

TERÇA e QUINTA
17h às 18h30
SALA DE AULA INFANTIL

BENEFÍCIOS

- Melhorar a coordenação motora
- Desenvolver a atenção e a concentração
- Estimular a criatividade e a imaginação
- Trabalhar a expressão corporal
- Desenvolver a linguagem oral e escrita
- Trabalhar a matemática básica
- Desenvolver a socialização e o trabalho em grupo

Prof. LARA BOTTURA
(14) 991.473.098

GINÁSTICA
SEDE REGIONAL BAURU
Rua dos Bandeirantes, 100 - Jd. Santa Helena - Bauru/SP - 13081-100
Fone: (14) 3024-1102

1ª DICA

"Comece leve, cultive o hábito e respire saúde!"
ALONGANDO?

BENEFÍCIOS

- Melhorar a flexibilidade
- Fortalecer a musculatura
- Melhorar a circulação sanguínea
- Reduzir o estresse
- Melhorar a postura
- Aumentar a resistência física

Prof. WANA FONSECA
(14) 996.24.655

BALLET
SEDE REGIONAL BAURU
Rua dos Bandeirantes, 100 - Jd. Santa Helena - Bauru/SP - 13081-100
Fone: (14) 3024-1102

SÁBADOS
9h às 10h30
SALA DE BOMBA

BENEFÍCIOS

- Melhorar a postura
- Fortalecer a musculatura
- Melhorar a circulação sanguínea
- Reduzir o estresse
- Melhorar a expressão corporal
- Aumentar a resistência física

Prof. LARA BOTTURA
(14) 991.473.098

HIDROGINÁSTICA
SEDE REGIONAL BAURU
Rua dos Bandeirantes, 100 - Jd. Santa Helena - Bauru/SP - 13081-100
Fone: (14) 3024-1102

TERÇA e QUINTA
17h às 18h30
PISCINA AQUECIDA

BENEFÍCIOS

- Melhorar a flexibilidade
- Fortalecer a musculatura
- Melhorar a circulação sanguínea
- Reduzir o estresse
- Melhorar a postura
- Aumentar a resistência física

Prof. DENIS HENRIQUE
(14) 998.553.577

REFORÇO ESCOLAR & ATIVIDADES LÚDICAS
SEDE REGIONAL BAURU
Rua dos Bandeirantes, 100 - Jd. Santa Helena - Bauru/SP - 13081-100
Fone: (14) 3024-1102

SÁBADOS
15h às 17h
SALA DE AULA INFANTIL

BENEFÍCIOS

- Melhorar a coordenação motora
- Desenvolver a atenção e a concentração
- Estimular a criatividade e a imaginação
- Trabalhar a expressão corporal
- Desenvolver a linguagem oral e escrita
- Trabalhar a matemática básica
- Desenvolver a socialização e o trabalho em grupo

Prof. THAYS CRISTINA
(14) 998.553.577

VIOLÃO & MUSICALIZAÇÃO INFANTIL
SEDE REGIONAL BAURU
Rua dos Bandeirantes, 100 - Jd. Santa Helena - Bauru/SP - 13081-100
Fone: (14) 3024-1102

SÁBADOS
15h às 17h
SALA DE AULA INFANTIL

BENEFÍCIOS

- Melhorar a coordenação motora
- Desenvolver a atenção e a concentração
- Estimular a criatividade e a imaginação
- Trabalhar a expressão corporal
- Desenvolver a linguagem oral e escrita
- Trabalhar a matemática básica
- Desenvolver a socialização e o trabalho em grupo

Prof. NANDO LEONES
(14) 989.167.848

DANÇA DE SALÃO
SEDE REGIONAL BAURU
Rua dos Bandeirantes, 100 - Jd. Santa Helena - Bauru/SP - 13081-100
Fone: (14) 3024-1102

TERÇA e QUINTA
19h às 21h
SALA DE DANÇA

BENEFÍCIOS

- Melhorar a coordenação motora
- Desenvolver a atenção e a concentração
- Estimular a criatividade e a imaginação
- Trabalhar a expressão corporal
- Desenvolver a linguagem oral e escrita
- Trabalhar a matemática básica
- Desenvolver a socialização e o trabalho em grupo

Prof. ROBERVAL CORREA
(14) 998.553.545

KARATÊ
SEDE REGIONAL BAURU
Rua dos Bandeirantes, 100 - Jd. Santa Helena - Bauru/SP - 13081-100
Fone: (14) 3024-1102

TERÇA e QUINTA
19h30
SALA DE ARTES MARCIAIS

BENEFÍCIOS

- Melhorar a coordenação motora
- Desenvolver a atenção e a concentração
- Estimular a criatividade e a imaginação
- Trabalhar a expressão corporal
- Desenvolver a linguagem oral e escrita
- Trabalhar a matemática básica
- Desenvolver a socialização e o trabalho em grupo

Prof. MARCEL RAIMO
(14) 997.911.275

REFORÇO ESCOLAR & EDUCAÇÃO ESPECIAL
SEDE REGIONAL BAURU
Rua dos Bandeirantes, 100 - Jd. Santa Helena - Bauru/SP - 13081-100
Fone: (14) 3024-1102

QUARTAS
8h às 9h
SALA DE AULA INFANTIL

BENEFÍCIOS

- Melhorar a coordenação motora
- Desenvolver a atenção e a concentração
- Estimular a criatividade e a imaginação
- Trabalhar a expressão corporal
- Desenvolver a linguagem oral e escrita
- Trabalhar a matemática básica
- Desenvolver a socialização e o trabalho em grupo

Prof. MICHELLE ROSALIN
(14) 998.553.577

REFORÇO ESCOLAR & EDUCAÇÃO ESPECIAL
SEDE REGIONAL BAURU
Rua dos Bandeirantes, 100 - Jd. Santa Helena - Bauru/SP - 13081-100
Fone: (14) 3024-1102

SÁBADOS
8h às 9h
SALA DE AULA INFANTIL

BENEFÍCIOS

- Melhorar a coordenação motora
- Desenvolver a atenção e a concentração
- Estimular a criatividade e a imaginação
- Trabalhar a expressão corporal
- Desenvolver a linguagem oral e escrita
- Trabalhar a matemática básica
- Desenvolver a socialização e o trabalho em grupo

Prof. IVY FERREIRA
(14) 997.27.239

TREINAMENTO FUNCIONAL
SEDE REGIONAL BAURU
Rua dos Bandeirantes, 100 - Jd. Santa Helena - Bauru/SP - 13081-100
Fone: (14) 3024-1102

TERÇA e QUINTA
19h30
SALA DE GINÁSTICA

BENEFÍCIOS

- Melhorar a coordenação motora
- Desenvolver a atenção e a concentração
- Estimular a criatividade e a imaginação
- Trabalhar a expressão corporal
- Desenvolver a linguagem oral e escrita
- Trabalhar a matemática básica
- Desenvolver a socialização e o trabalho em grupo

Prof. DENIS HENRIQUE
(14) 998.553.577

K-POP
SEDE REGIONAL BAURU
Rua dos Bandeirantes, 100 - Jd. Santa Helena - Bauru/SP - 13081-100
Fone: (14) 3024-1102

SÁBADOS
10h30
SALA DE DANÇA

BENEFÍCIOS

- Melhorar a coordenação motora
- Desenvolver a atenção e a concentração
- Estimular a criatividade e a imaginação
- Trabalhar a expressão corporal
- Desenvolver a linguagem oral e escrita
- Trabalhar a matemática básica
- Desenvolver a socialização e o trabalho em grupo

Prof. Karen Kelko
(14) 997.923.663

CURSO de FÉRIAS
SEDE REGIONAL BAURU
Rua dos Bandeirantes, 100 - Jd. Santa Helena - Bauru/SP - 13081-100
Fone: (14) 3024-1102

INÍCIO: 9 - JAN - 2023
TERMINA: 27 - JAN - 2023
DURAÇÃO: 236 hs

BENEFÍCIOS

- Melhorar a coordenação motora
- Desenvolver a atenção e a concentração
- Estimular a criatividade e a imaginação
- Trabalhar a expressão corporal
- Desenvolver a linguagem oral e escrita
- Trabalhar a matemática básica
- Desenvolver a socialização e o trabalho em grupo

Prof. LARA BOTTURA
(14) 991.473.098

Prof. ILDA ROBERTA
(14) 991.044.080

ETIQUETAS COMPORTAMENTOS & PASSARELA
SEDE REGIONAL BAURU
Rua dos Bandeirantes, 100 - Jd. Santa Helena - Bauru/SP - 13081-100
Fone: (14) 3024-1102

INÍCIO: 13 de FEVEREIRO
DURAÇÃO: 105 hs

BENEFÍCIOS

- Melhorar a coordenação motora
- Desenvolver a atenção e a concentração
- Estimular a criatividade e a imaginação
- Trabalhar a expressão corporal
- Desenvolver a linguagem oral e escrita
- Trabalhar a matemática básica
- Desenvolver a socialização e o trabalho em grupo

Prof. ANA LÚCIA
(14) 991.251.043
(14) 997.072.631



As primeiras postagens do site do CPP Bauru, contaram com o apoio do trabalhos pessoais do professor Paul Sampaio

VER no SITE



CITAÇÕES e DIA
HOJE

Especial de Lançamento • Volume II • Eventos de Outono e Inverno 2022

No primeiro momento, foram publicados os **cartões** com **citações** de **aniversariantes** e **pessoas** importantes da **Educação** do Brasil e do mundo. A fase de **postagens** de apoio **durou** de 21 de maio a 25 de agosto.

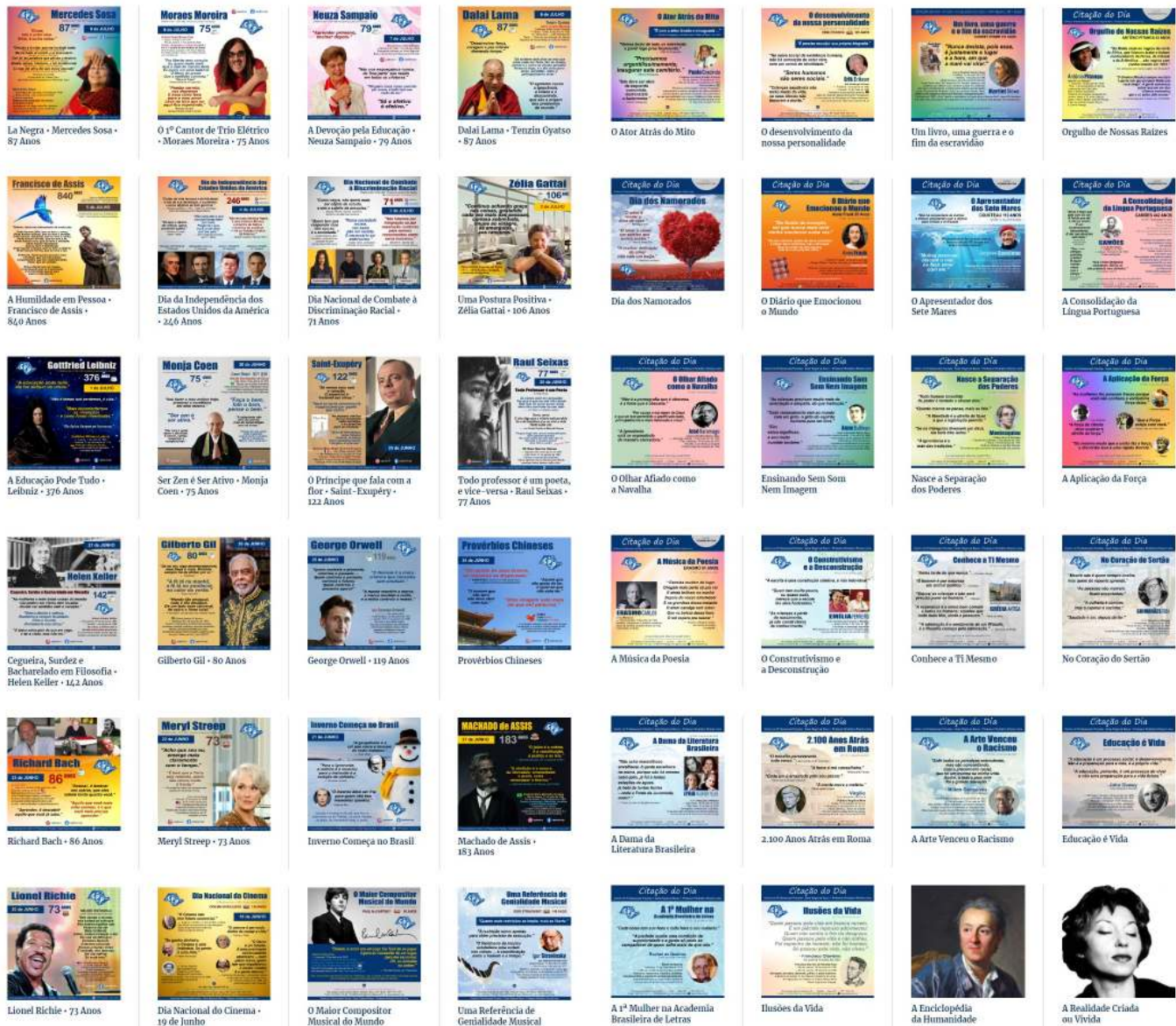

Em um segundo momento, foram publicados os cartões com o 'Dia Hoje'



Especial de Lançamento • Volume II • Eventos de Outono e Inverno 2022

VER no SITE



CITAÇÕES e DIA
HOJE

O 'Dia Hoje' é outro projeto pessoal do professor **Paul Sampaio**, com **datas** comemorativas, **fatos**, **pessoas** e **cidades** aniversariantes, falecimentos, tragédias humanas, feriados e os acontecimentos mais importantes do dia. A fase de **postagens** de apoio **durou** de 21 de maio a 25 de agosto.



25 de Agosto de 2022 • Dia Hoje CPP



24 de Agosto de 2022 • Dia Hoje CPP



23 de Agosto de 2022 • Dia Hoje CPP



22 de Agosto de 2022 • Dia Hoje CPP



1 de Agosto de 2022 • Dia Hoje CPP



Bauru • Aniversário • 1 de Agosto de 1896 • Cidade Sem Limites



A Magia da Literatura • J. K. Rowling & Harry Potter • 31 de Julho



A Simplicidade na Excelência • Laurence Fishburne • 30 de Julho



21 de Agosto de 2022 • Dia Hoje CPP



20 de Agosto de 2022 • Dia Hoje CPP



19 de Agosto de 2022 • Dia Hoje CPP



18 de Agosto de 2022 • Dia Hoje CPP



Noite Estrelada • Vincent van Gogh • 29 de Julho • 132 Anos do Falecimento



Arte com Personalidade • Daniela Mercury • 57 Anos



Agudos • SP • Aniversário • 27 de Julho



A Alma da Mente Humana • Jung • 147 Anos



17 de Agosto de 2022 • Dia Hoje CPP



16 de Agosto de 2022 • Dia Hoje CPP



15 de Agosto de 2022 • Dia Hoje CPP



14 de Agosto de 2022 • Dia Hoje CPP



Dia Internacional da Mulher Negra Latino-americana e Caribenha • 25 de Julho • 30 Anos



Jennifer Lopez • 24 de Julho • 53 Anos



Flávio Venturini • 73 Anos



Sociologia Profunda • Florestan Fernandes • 102 Anos



13 de Agosto de 2022 • Dia Hoje CPP



12 de Agosto de 2022 • Dia Hoje CPP



11 de Agosto de 2022 • Dia Hoje CPP



10 de Agosto de 2022 • Dia Hoje CPP



Vivendo da Risada Alheia • Robin Williams • 71 Anos



A 1ª Vez na Lua • 20 de Julho • 53 Anos



Dia da Caridade • 19 de Julho



Pedagogia do Amor • Nelson Mandela • 104 Anos



9 de Agosto de 2022 • Dia Hoje CPP



8 de Agosto de 2022 • Dia Hoje CPP



7 de Agosto de 2022 • Dia Hoje CPP



6 de Agosto de 2022 • Dia Hoje CPP



As Mudanças da Alemanha • Angela Merkel • 68 Anos



O Avanço da Ciência • Mayana Zatz • 75 Anos



O Oscar do Estudioso • Forest Whitaker • 61 Anos



Dia da França • Tomada da Bastilha • 233 Anos



5 de Agosto de 2022 • Dia Hoje CPP



4 de Agosto de 2022 • Dia Hoje CPP



3 de Agosto de 2022 • Dia Hoje CPP



2 de Agosto de 2022 • Dia Hoje CPP



O Nobel Nigeriano • Wole Soyinka • 88 Anos



A Grande Máquina da Democracia • Anísio Teixeira • 122 Anos



Plataforma de Currículos em Homagem • César Lattes • 98 Anos



O Amor Homossexual • Marcel Proust • 151 Anos



Diretoras, professoras e associadas no 'Criança Folia 2023'

Na próxima edição, traremos todos os eventos desde setembro de 2022

O Volume 3 desse especial de lançamento da revista, será publicado em 31 de março, domingo, e trará todos os eventos realizados pelo CPP Bauru desde setembro de 2022, até hoje.



**HIDRO
TERAPIA**

**PILATES
FUNCIONAL**

**MASSAGEM
RELAXANTE**

**AURICULO
TERAPIA**

**DRENAGEM
LINFATICA**

ATENDIMENTO ÀS

TERÇAS e QUINTAS

R\$70 para sócios

R\$90 não sócios

Centro do Professorado Paulista

R. Joaquim da Silva Martha nº 29—59

Jardim Brasil • (14) 3224-1195

Bauru 📞 (14) 998.424.056

FISIOTERAPEUTA

MARINA GABRIELA RODEGUERO
BRUNASSI

📞 (14) 981.143.912



fisio.marinagrb



marina.rodeguero

Unimed **Bauru**

Plano de Saúde

**CONVÊNIO
REGULAMENTADO**
para ASSOCIADOS do CPP

**ENTRE em CONTATO com
nossa SECRETARIA**
para mais detalhes

(14) 3224-1195

Whatsapp

(14) 99842-4056



CENTRO DO PROFESSORADO PAULISTA

R. Joaquim da Silva Martha, 29-59 • Jardim Brasil • Bauru

GIROPELO ESTADO SEDE REGIONAL
BAURU

Conteúdo produzido
pelo CPP Central
para apresentar a
Sede Regional Bauru



VÍDEO

*Abaixo, cartão de apresentação
ilustrado do CPP Bauru*



CENTRO do PROFESSORADO PAULISTA

SEDE REGIONAL BAURU — PROFESSOR RODOLPHO PEREIRA LIMA

BAURU

Edição 2023 • Sede fundada em 28 de agosto de 1965
CPP CENTRAL — cpp.org.br

(14) 998.424.056

cppbauru.org

[cppbaurusp](https://www.facebook.com/cppbaurusp)

@cppbauru

[cppbauru](https://www.instagram.com/cppbauru)



R. Joaquim da Silva Martha, nº 29—59
Jardim Brasil • Bauru / SP • (14) 3224-1195
E-mail: bauru@cpp.org.br

CIDADES ABRANGIDAS pela SEDE

- | | |
|---------------------|--------------------|
| ✓ Agudos | ✓ Lucianópolis |
| ✓ Arealva | ✓ Paulistânia |
| ✓ Avaí | ✓ Pederneiras |
| ✓ Balbinos | ✓ Pirajuí |
| ✓ Cabralia Paulista | ✓ Piratininga |
| ✓ Duartina | ✓ Presidente Alves |
| ✓ Iacanga | ✓ Reginópolis |

CURSOS na SEDE REGIONAL BAURU

- | | |
|------------------|-------------------------|
| ✓ Ballet | ✓ Karatê |
| ✓ Coral | ✓ K Pop |
| ✓ Dança de Salão | ✓ Música |
| ✓ Ginástica | ✓ Reforço Escolar |
| ✓ Hidroginástica | ✓ Treinamento Funcional |

EXCURSÕES

COLÔNIAS
DE FÉRIAS

ASSESSORIA
JURÍDICA

CONVÊNIOS

HORÁRIO de FUNCIONAMENTO

SECRETARIA • SEGUNDA a SEXTA • 8h às 17 horas
CLUBE • TERÇA a DOMINGO • 8h às 17 horas

**Neuza Aracy
Costa Sampaio**
DIRETORA da REGIONAL



ASSOCIE-SE ao CLUBE do CPP BAURU



3 Piscinas



Quadra poliesportiva coberta



Playground



Sala de Dança, Luta, Ginástica



5 Quiosques c/ churrasqueiras



Sala de aula infantil



Salão de festas p/ 400 pessoas



Estacionamento p/ 45 carros